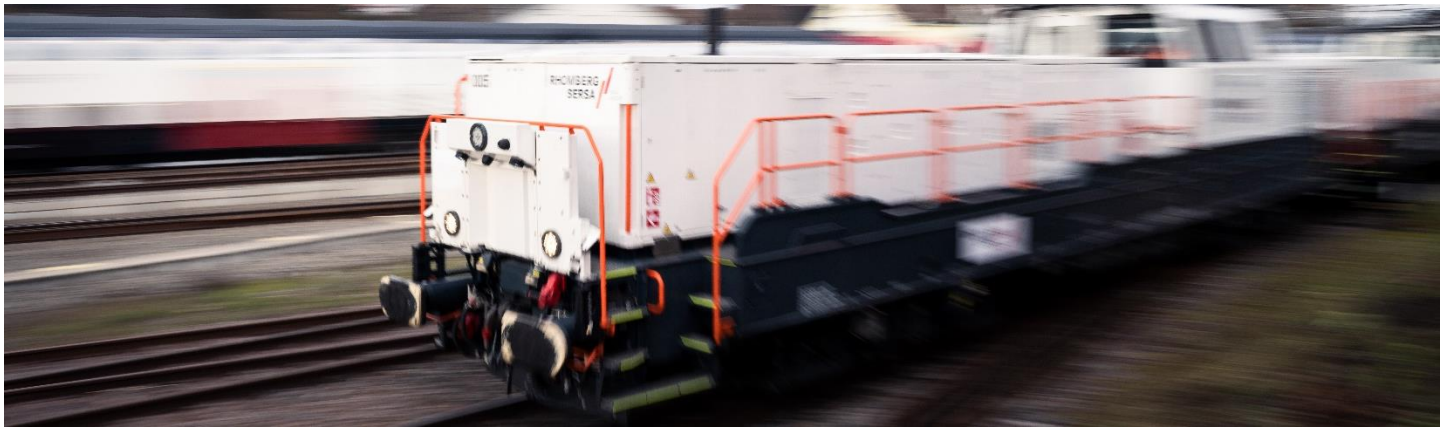

Ballastage des voies normales

Un lit de ballast en forme

Description du produit

Les traverses reposent sur un lit de ballast. Le ballast est destiné à fixer la voie en résistant aux forces immenses des rails et des traverses en cas de variation de température. Il transmet aussi au sol la force exercée par le poids des trains.

Nos prestations

- Répartition du ballast préalablement déchargé et distribution dans les zones de bourrage
- Distribution du ballast présent sur les flancs dans les zones de bourrage
- Déplacement du ballast
- Chargement du ballast en silo et déchargement / distribution du ballast sur la voie
- Parc de machines modernes haute performance de dernière génération
- Entretien personnalisé pour discuter de la situation initiale et des besoins individuels
- Concepts spécifiques, innovants, durables, efficaces et à la pointe de la technologie
- Regroupement des ressources, utilisation de synergies et processus d'amélioration continu

Vos avantages

- Pas de travail manuel pour distribuer correctement le ballast
- Diminution de la consommation de ballast par le mise en place du flanc
- Moins de déchargement de ballast si le silo peut servir à déplacer le ballast
- Leader technologique sur le marché
- Prise en compte des facteurs économiques et écologiques

Contact
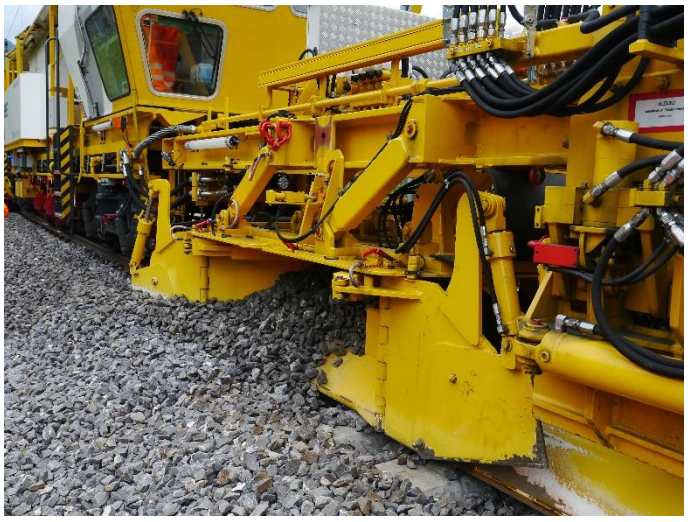
Harald Hercigonja
Responsable du secteur des machines de construction de voies ferrées à écartement normal
harald.hercigonja@rsrg.com
+41 79 317 46 93